

Vicerrectorado de Investigación
Instituto de Investigación

Manual de uso

MENDELEY

Cjuno Suni, Julio Cesar

BUSCADORES, REPOSITARIOS Y CÓMO REALIZAR LA BÚSQUEDA

Introducción

Al momento de buscar información en los diferentes buscadores, repositorios y bases de datos internacionales, juegan un papel preponderante las estrategias de búsqueda que nos permitan encontrar literatura de carácter académico y científico que necesita el estudiante, docente o investigador.

Las búsquedas tradicionales poco dirigidas generalmente tienen un historial de miles y millones de resultados por leer, de ellos pocos pueden ser realmente del tema de interés. Esto puede generar un desgaste de horas de lectura para poder encontrar lo que realmente se desea encontrar.

Por ello, resulta de interés aprender a emplear algunas estrategias de búsqueda avanzada. Asimismo, es importante conocer algunos buscadores y repositorios básicos que contiene información para realizar trabajos académicos y de investigación.

Cuadro N° 1.

Ejemplo de búsqueda para GOOGLE, GOOGLE ACADÉMICO Y RENATI.

Para el ejemplo de búsqueda en todos los buscadores se utilizará:

Población: *Adultos mayores*

Variable de interés: *Depresión*

1. GOOGLE

Google es el motor de búsqueda más usado a nivel mundial. Para poder realizar la búsqueda en Google, lo único que se debe tener claro es población y variable, una vez clara la idea de búsqueda hacer clic en "buscar". Su desventaja consiste en que el buscador de Google no tiene filtros, es decir que entre sus resultados puede encontrar mucha literatura no calificada para su trabajo académico o científico. Por ende, le brinda miles o millones de resultados por leer y de literatura que poco le podría servir. Es ahí donde usar comillas en frases elaboradas ayuda a encontrar aquella información que requiere.

Se recomienda utilizar las comillas ("") para frases que contienen la población específica y la variable de interés. Aquello permite encontrar documentos más próximos a lo que desea encontrar.

Cuadro N° 2.

Búsqueda usando comillas en Google.

Si queremos buscar estudios sobre depresión en adultos mayores:

"Depresión en adultos mayores"

Figura N° 1.

Resultado de búsqueda usando comillas en Google.

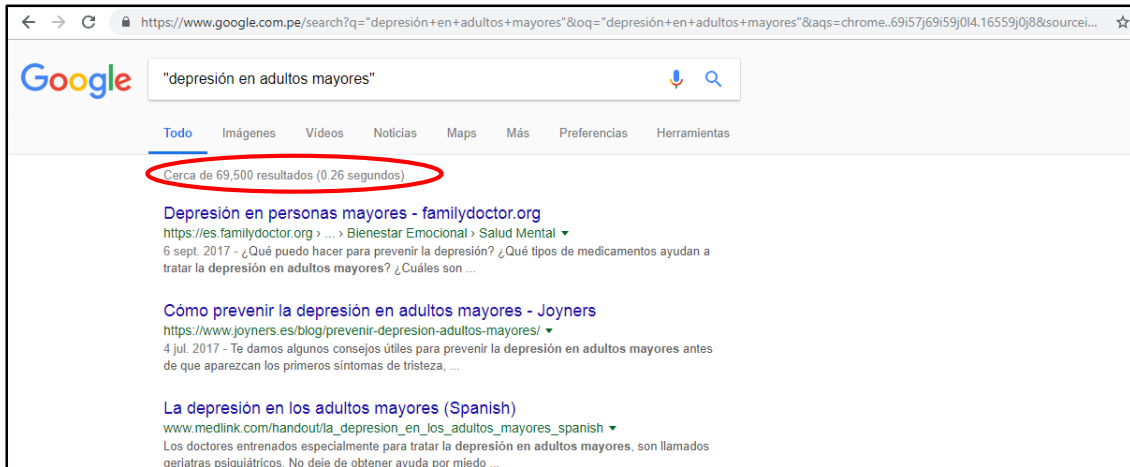

2. GOOGLE ACADÉMICO

Es un buscador de google especializado en la búsqueda de contenido académico y científico. En este buscador encontrará estudios científicos y documentos académicos, pero no todos han pasado por pares revisores, por ende no toda la literatura encontrada en Google Académico tiene el rigor científico que se requiere para realizar trabajos de investigación o académicos. La ventaja de este buscador especializado, es que tiene una herramienta de búsqueda avanzada fácil de utilizar.

Para ello:

1. En GOOGLE debe buscar "GOOGLE ACADÉMICO" o escribir este URL:
<https://scholar.google.com.pe/>
2. Una vez accedido a Google Académico debe hacer clic en menú de opciones de Google Académico y seleccionar "Búsqueda Avanzada"
3. Automáticamente se abrirá una nueva ventana, ahí se debe agregar la frase exacta de búsqueda, así también se puede ajustar en qué años buscar y otros ajustes que brinda el buscador (Figura N° 2).
4. Al hacer clic el buscar, encontrará literatura más clasificada que en el buscador de Google.

Figura N° 2.

Cómo utilizar la búsqueda avanzada de Google Académico

Figura N° 3.

Buscar por búsqueda avanzada de Google Académico.

- Buscar artículos** (Search articles):
 - con todas las palabras (with all words)
 - con la frase exacta (with the exact phrase) - This option is selected and contains the text "depresión en adultos mayores".
 - con al menos una de las palabras (with at least one of the words)
 - sin las palabras (without the words)
- donde las palabras aparezcan** (where the words appear):
 - en todo el artículo (in the entire article)
 - en el título del artículo (in the article title)
- Mostrar artículos escritos por** (Show articles written by):
 - p. ej., "García Márquez" o Cela (e.g., "García Márquez" or Cela)
- Mostrar artículos publicados en** (Show articles published in):
 - p. ej., JAMA o Gaceta Sanitaria (e.g., JAMA or Gaceta Sanitaria)
- Mostrar artículos fechados entre** (Show articles dated between):
 - entre (between)
 - p. ej., 1996 (e.g., 1996)

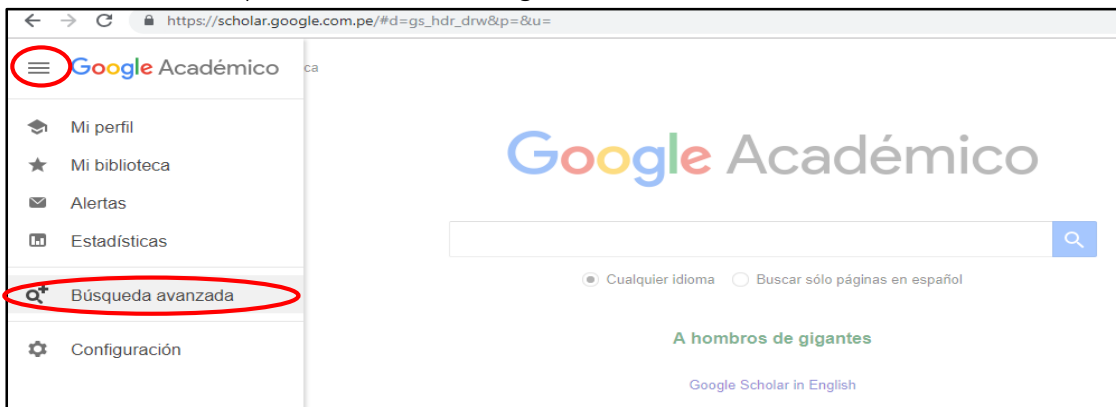
Figura N° 4.

Historial de resultados a partir de la búsqueda realizada.

- Artículos** (Articles)
- Cualquier momento** (Any time):
 - Desde 2018
 - Desde 2017
 - Desde 2014
 - Intervalo específico (Specific interval)
- Ordenar por relevancia** (Sort by relevance)
- Ordenar por fecha** (Sort by date)
- Cualquier idioma** (Any language):
 - Buscar sólo páginas en español (Search only pages in Spanish)
- Incluir patentes** (Include patents)
- Incluir citas** (Include citations)
- Crear alerta** (Create alert)

The main results list includes the following entries:

- Ansiedad y depresión en adultos mayores** (PDF) academia.edu
COA Quiroz, RG Flores - Psicología y salud, 2007 - go.galegroup.com
El presente estudio tuvo como objetivo determinar el funcionamiento psicológico en adultos mayores del noroeste de México. Participaron 82 sujetos jubilados y pensionados, quienes respondieron la Escala de Depresión Geriátrica de Yesavage en su versión corta en ...
☆ 99 Citado por 45 Artículos relacionados Las 6 versiones
- Síntomas depresivos como factor de riesgo de dependencia en adultos mayores** (PDF) medigraphic.com
JA Ávila-Funes, E Melano-Carranza... - salud pública de ..., 2007 - medigraphic.com
Page 1. 367 salud pública de méxico / vol.49, no.5, septiembre-octubre de 2007
Depresión y dependencia en adultos mayores ARTÍCULO ORIGINAL Síntomas depresivos como factor de riesgo de dependencia en adultos mayores ...
☆ 99 Citado por 109 Artículos relacionados Las 18 versiones
- Validación de la Escala de Depresión de Yesavage (versión reducida) en adultos mayores colombianos** (PDF) javerianacali.edu.co
AM Bacca, A González... - Pensamiento ..., 2010 - revistas.javerianacali.edu.co
... completando así el proceso de estandarización. Teniendo en cuenta que la prueba mide la **depresión en adultos mayores**, se realizó una breve teorización sobre estos dos constructos. La depresión es un trastorno del afecto.

Nótese que una vez realizada la búsqueda es posible ajustar por años, idioma de la literatura, incluso crear alertas para que Google Académico le envíe un correo cada vez que se publique un nuevo documento sobre su búsqueda.

Asimismo, aquí podrán observar que el número de resultados es mucho menor al de Google, porque permitió buscar algo más clasificado, es decir que lo encontrado tendrá mucha relación con su estudio o trabajo académico.

3. RENATI

Es el Registro Nacional de los Trabajos de Investigación para optar grados académicos y títulos profesionales de estudiantes de universidades e institutos superiores del Perú.

RENATI, contiene literatura a partir de artículos e informes de proyectos de tesis de todas las universidades peruanas. Se recomienda usar frases exactas entre comillas para encontrar estudios en la población que busca y sobre la variable de interés.

Esta forma de búsqueda avanzada, utilizando comillas en frases exactas, permite encontrar documentos más cercanos (útiles) a su estudio o trabajo académico, la cantidad de resultados también reduce significativamente, lo cual le permitirá mayor tiempo para leer documentos importantes para su trabajo.

Para buscar en RENATI:

- Buscar en Google “RENATI SUNEDU”
- Hacer clic en la primera opción o la página: renati.sunedu.gob.pe/

Figura N° 5.

Busqueda en RENATI de SUNEDU.

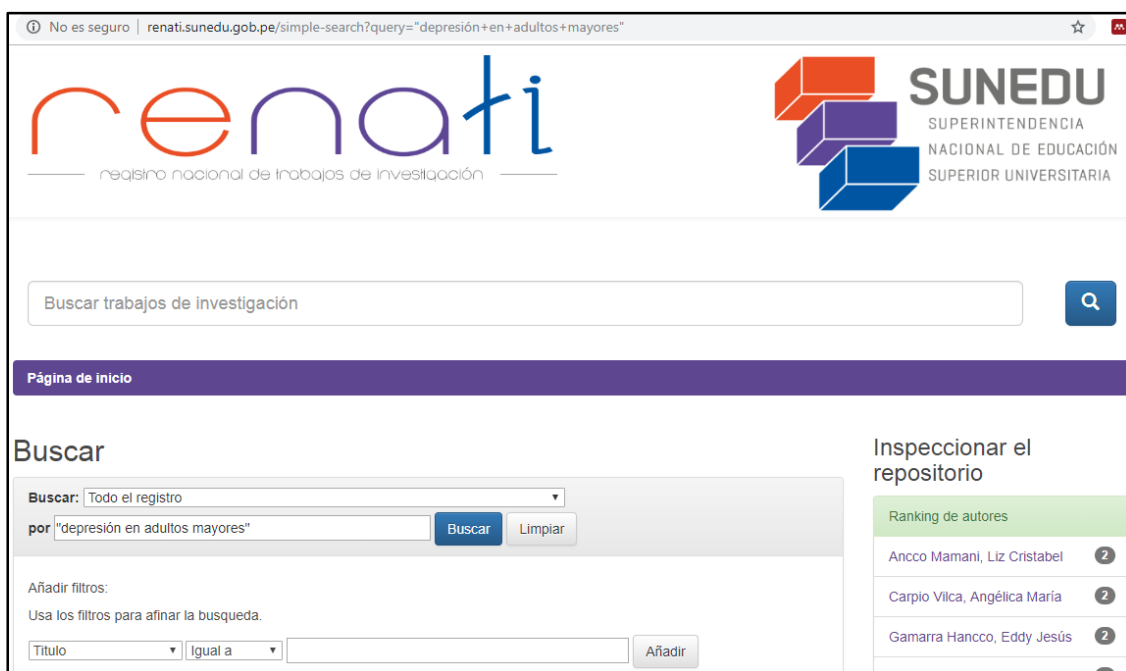

No es la única manera de realizar búsqueda avanzada en estos buscadores y repositorios, pues existen otras formas, pero los resultados varían escasamente. Por esta razón es de interés aprender a realizar búsqueda de información a partir de una población y variable definidos y claros.

MENDELEY

Mendeley es un gestor de referencia gratuita y una red social académica que ayuda en la organización de documentos que se empleará en un trabajo de investigación o académico (1).

Sus principales funciones son:

- Generar automáticamente las citas y referencias bibliográficas.
- Crear un grupo de trabajo colaborativo con otros investigadores a nivel internacional.
- Encuentra artículos similares a los que usted lee.
- Acceso a documentos importados desde cualquier lugar en línea.

Para poder aprovechar al máximo este gestor bibliográfico es necesario: *crear una cuenta, instalar y recibir instrucción sobre su uso.*

CREAR CUENTA EN MENDELEY

Tener una cuenta en Mendeley nos permitirá desarrollar todas las funcionalidades y beneficios que tiene este gestor bibliográfico. Para ello se debe:

1. Buscar en Google.
2. Crear cuenta en Mendeley, brindando toda su información personal y agregando una foto de perfil y registrando como su casa de estudios a la Universidad Católica Los Ángeles de Chimbote.

Figura N° 6.

Buscar Mendeley en Google.

Figura N° 7.

Página principal de Mendeley para crear cuenta.

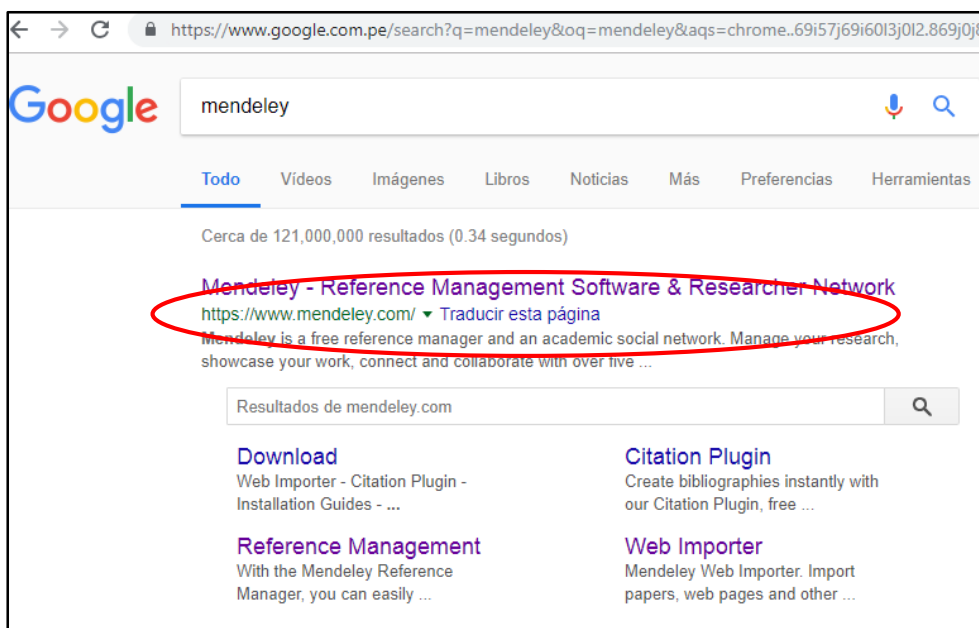
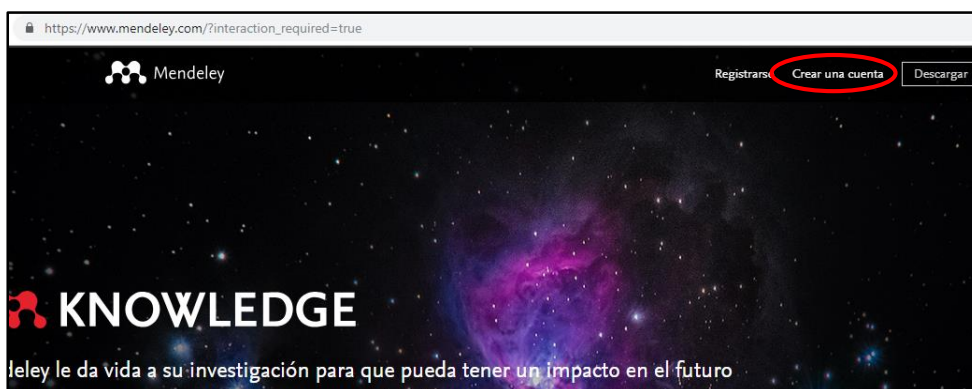

Haga clic en crear cuenta y en seguida llene sus datos, por tratarse de un gestor bibliográfico internacional, todas las indicaciones estarán en inglés, pero puede usar la herramienta de “traducir” de Chrome, así todo podrá estar en español.

Figura N° 8.

Ingresar email para crear cuenta y haga clic en “Continuar”.

Figura N° 9.

Registre su nombre, apellidos, su contraseña y haga clic en “Registro”

Figura N° 10.

Haga clic “continuar a Mendeley”.

Figura N° 11.

Bienvenido a Mendeley

Cuéntanos más sobre ti para que podamos servirte mejor.

Estudiante> Licenciatura

Psicología

Hacer público el perfil

Mendeley Ltd. puede enviarte por correo electrónico información sobre nuestros productos, servicios y eventos. Puede actualizar la configuración de sus preferencias de comunicación en cualquier momento a través de nuestro [centro de notificaciones por correo electrónico](#).

[Continuar a Mendeley](#)

[Salta este paso](#)

Seleccione su condición (estudiante, investigador, docente), línea de estudio (carrera que estudia, enseña o investiga) y haga clic en (continuar a Mendeley).

Figura N° 12.

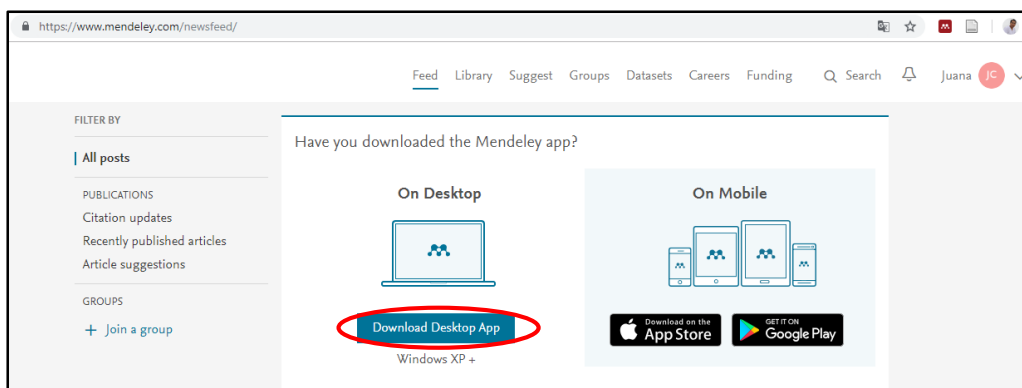

Ahora queda agregar su foto e instalar el Mendeley de escritorio.

Para la instalación haga clic en "Download Desktop App" y acepte todos los requerimientos que solicita el proceso de instalación.

INSTALAR MENDELEY

Figura N° 13.

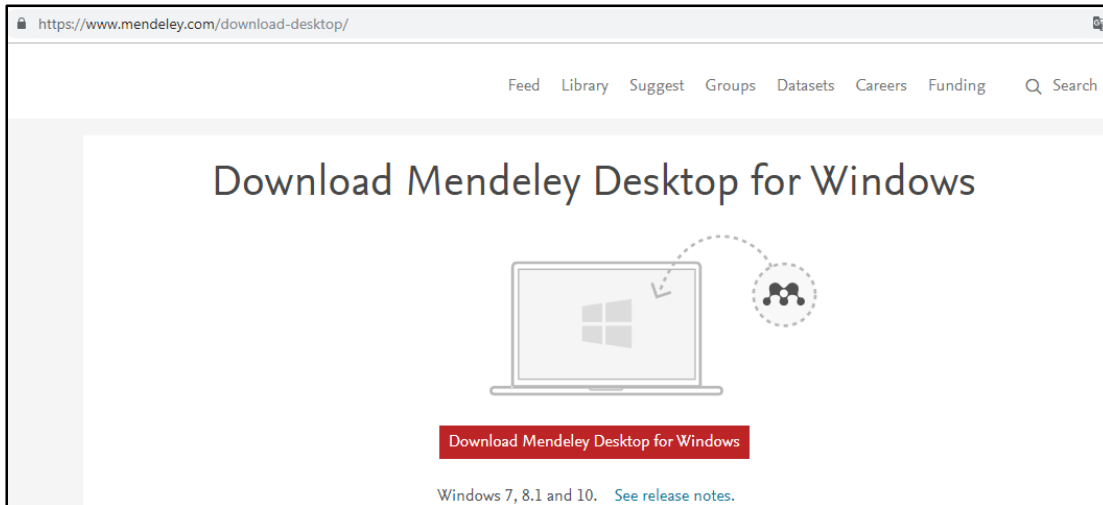

Haga clic en “Download Mendeley Desktop for Windows” y siga las instrucciones.

Figura N° 14.

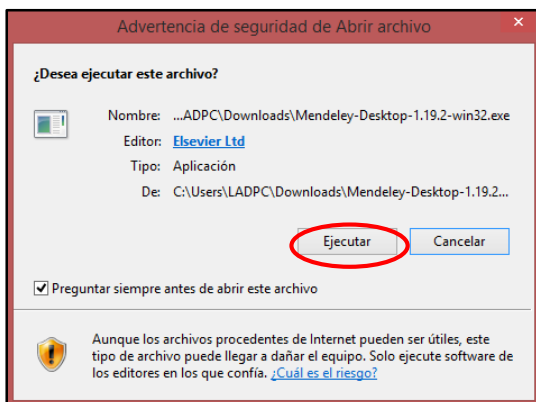

Haga clic en “Ejecutar” y luego “siguiente” en todas las ventanas futuras y al final “finish”.

Figura N° 15.

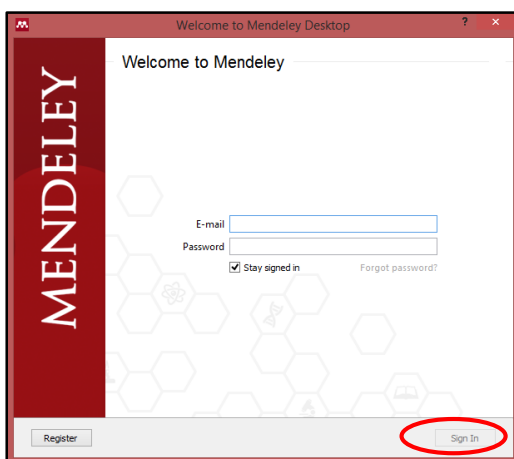

Ingrese su usuario y contraseña y haga clic en “Sing In”.

Figura N° 15.

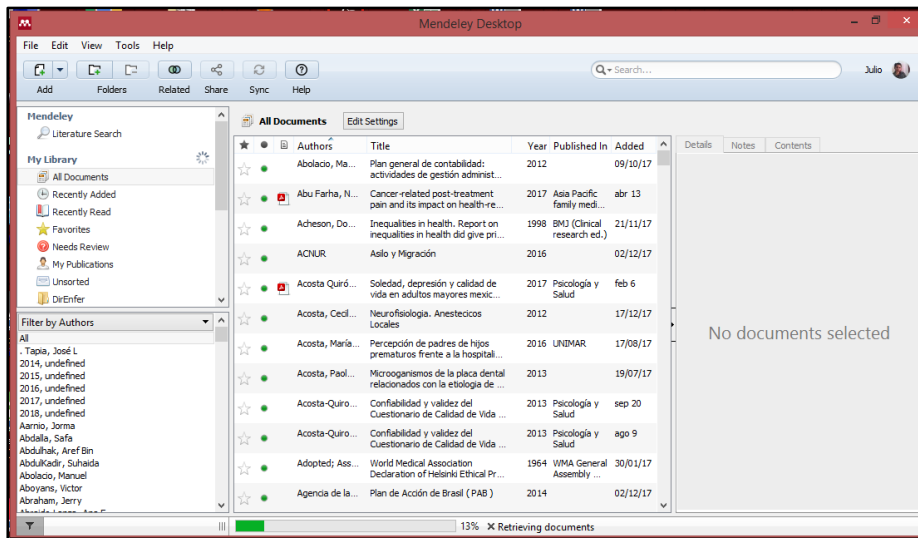

Debe cargar de forma automática su Mendeley de escritorio.

INSTALACIÓN DEL WEB IMPORTER DE MENDELEY

Figura N° 16.

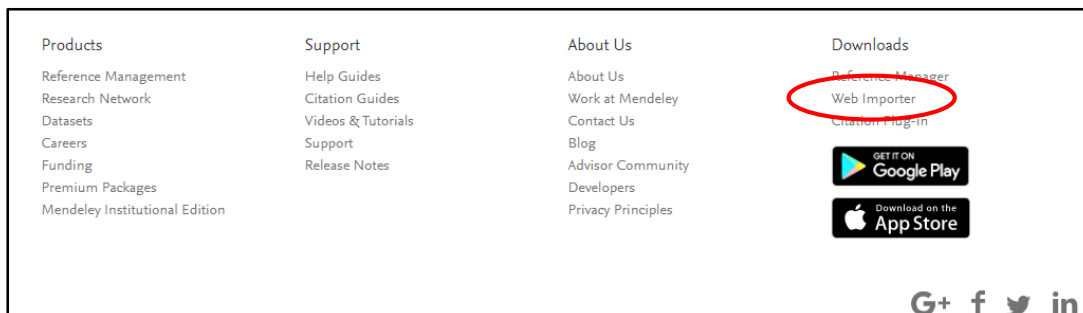

Volviendo a la parte final de la página web en su cuenta de Mendeley, podrá ubicar “Web Importer” haga clic e instale el importador Web de Mendeley.

Esta herramienta de Mendeley permitirá importar documentos y referencias de cualquier buscador o base de datos.

Figura N° 17.

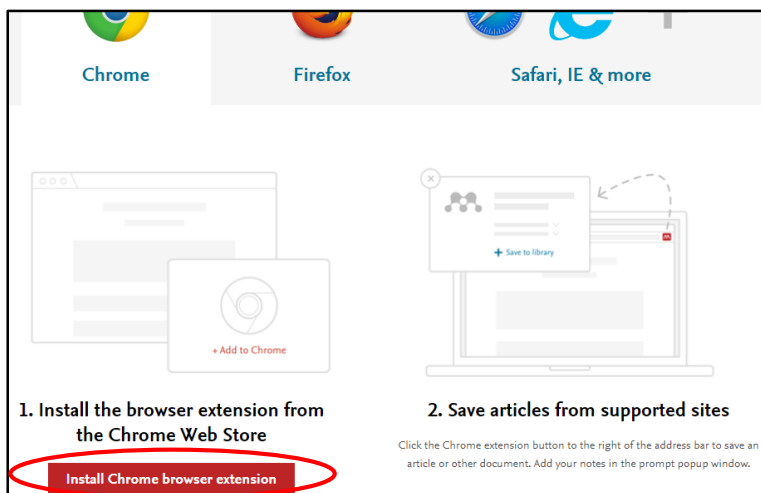

Haga clic en “Install Chrome browser extension”.

Figura N° 18.

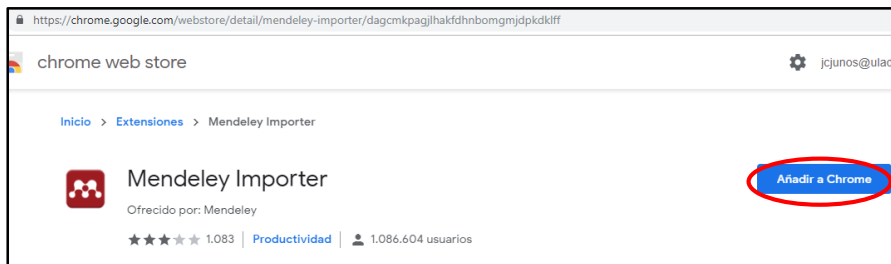

Haga clic en “Añadir a Chrome”.

Figura N° 19.

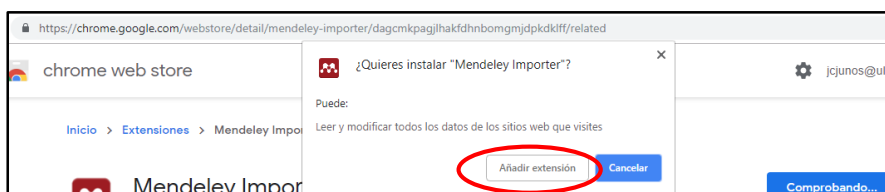

Haga clic en “añadir extensión” y debe aparecer de forma automática el importador web.

Figura N° 20.

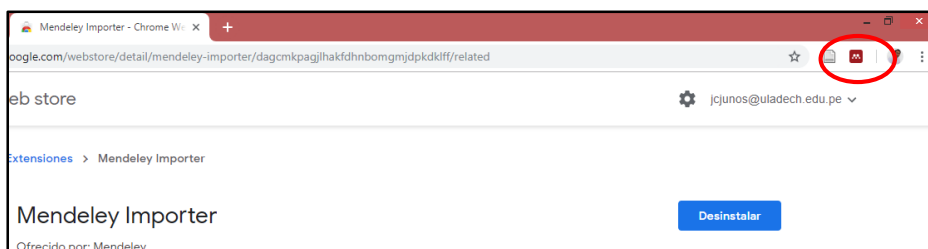

Una vez instalado el web importer, solo queda pendiente instalar el plugin para el procesador de texto que bien puede ser Microsoft Word.

INSTALACIÓN DEL PLUGIN PARA UN PROCESADOR DE TEXTO

Figura N° 21.

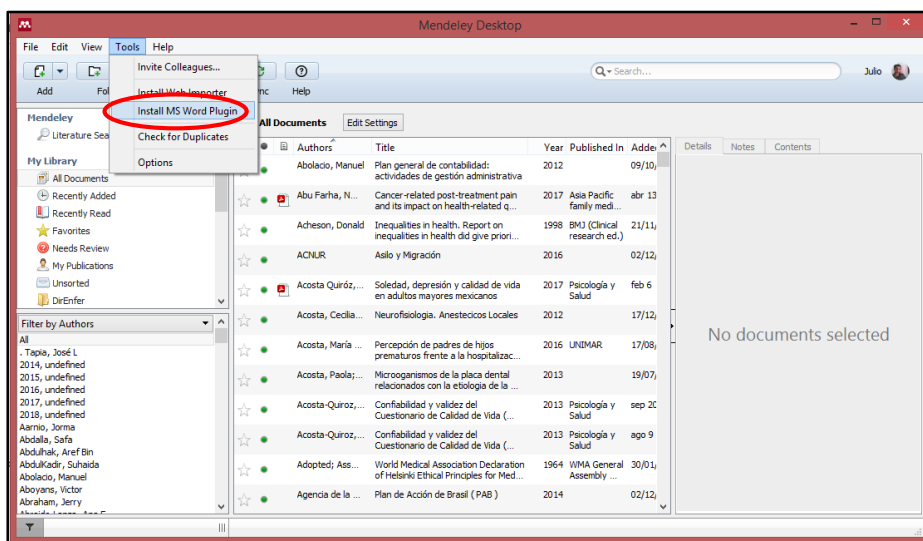

Para la instalación del Plugin de Word, tenemos que volver al Mendeley de escritorio, en la parte superior en la pestaña de “Tools” podrá ubicar la opción de “Install Ms Word Plugin”, al hacer clic sobre ello, cargará una nueva ventana donde deben hacer clic en “YES” en seguida “OK” y estará instalado el plugin de Word.

Figura N° 22.

Figura N° 23.

Al abrir su hoja de Word e ir a la pestaña de “Referencias” usted podrá notar que el plugin de Word se ha sincronizado con Word. Puede estar seguro de ello, si logra ver las herramientas de Mendeley como se aprecia en la Figura 23.

CONSIDERACIONES PARA USAR MENDELEY

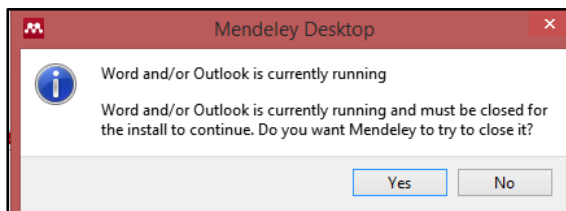
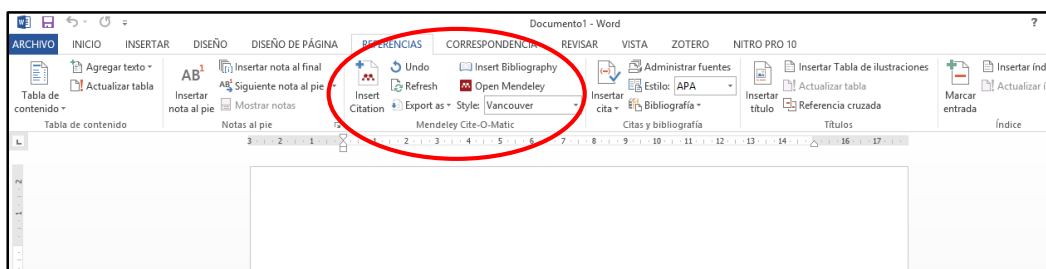
Para utilizar mendeley solo queda saber:

1. Diferenciar el tipo de documento que se está leyendo (Libro, artículo científico, tesis, reglamento, página web, etc).
2. La edición de los campos requeridos por el Web importer de Mendeley para cada tipo de documento.
3. Editar nombres de autor o autores, sean personas o instituciones, de forma estándar.
4. Importar al mendeley de escritorio y agregar la cita y referencia en el procesador de texto Word.
5. Para poder trabajar en otra computadora, primero se tiene que iniciar sesión tanto en su cuenta de mendeley web, así como en el mendeley de escritorio.

Es importante aclarar que no se deben preocupar en colocar el nombre completo o solo las iniciales y en qué norma se van a tener que regir al rellenar los campos del Web Importer del Mendeley. El llenado de campos es estándar, el programa es quien procesa los datos editados en los campos y los adapta según la norma solicitada ya sea APA, VANCOUVER u otros.

CITAR Y REFERENCIAR UN ARTÍCULO CIENTÍFICO

Un artículo científico se diferencia de otros tipos de documentos por tener las siguientes partes:

- Nombre de la revista científica.
- Volumen, número y rango de páginas.
- Resumen en el idioma nativo del investigador y abstract (inglés)
- La mayoría de artículos científicos tienen introducción, métodos, resultados y discusión como parte del cuerpo del documento.

En la Figura 24, podrá observar aquellas partes que se describen y hacen posible identificar un artículo científico.

Figura N° 24.

Importar con el Web Importer de Mendeley un artículo científico.

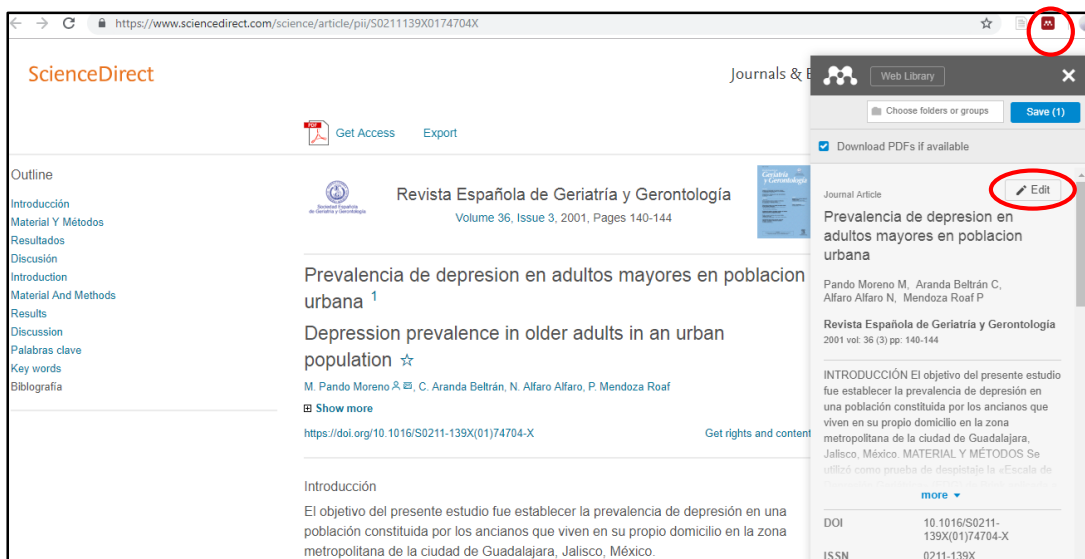

Al hacer clic en el web importer, automáticamente aparecerá en la parte derecha del escritorio la ventana de edición y de importación de web importer. Para dar el siguiente paso será necesario hacer clic en “Edit”.

Figura N° 25.

Selección del Tipo de documento.

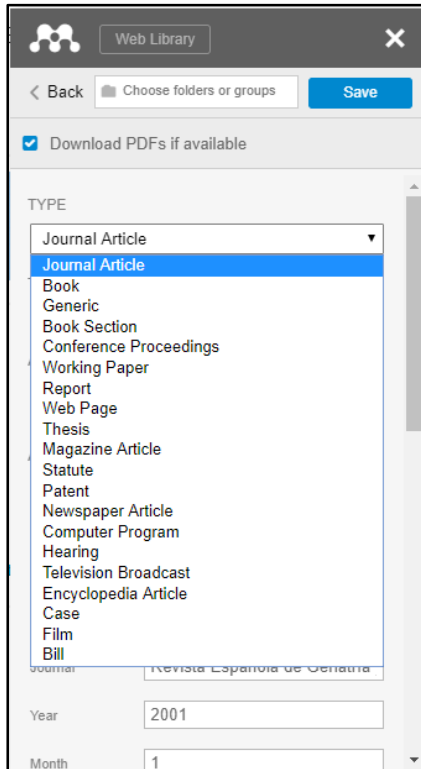

Al hacer clic en “TYPE” se despliega una lista de opciones con los tipos de documentos en inglés. Seleccione según el tipo de documento que desea citar y referenciar en su trabajo de investigación.

Cuadro N° 3.

Tipos de documentos en inglés y español más usados en la redacción de trabajos académicos y de investigación.

Journal article = <i>Artículo científico</i>
Book = <i>Libro</i>
Thesis = <i>Tesis</i>
Web Page = <i>Páginas Web</i>
Statute = <i>Reglamento</i>

Figura N° 25.

Edición de nombre de autor o autores.

Existe una regla estándar de edición del nombre o nombres del autor o institución para que al momento de citar y referenciar dicho documento, tanto las citas y referencias estén correctamente importadas.

Cuadro N° 3.

Regla para edición de autores de documentos en el web importer.

Autor persona: *Apellido, (coma) Nombres o Inicial*
Autor institución: *Nombre de institución, (coma al final)*

Nota: Si existen más de un autor, sea persona o institución, la regla estándar es que el siguiente autor se escriba debajo del primero. No se coloca separado por comas, puntos ni rayas después del primer autor, es debajo del primer autor.

Puede darse que no siempre esté los nombres de los autores, mas bien solo las iniciales, en ese caso se consideran solo iniciales, ambos se aceptan por el software Mendeley.

Figura N° 26.

Edición de campos solicitados por el web importer.

El web importer solicita según el tipo de documento seleccionado diferentes campos. En el caso de un artículo científico solicita el nombre de la revista, año, mes, día, volumen, número, páginas, editor, fecha de acceso y el URL además de lo ya descrito en figuras anteriores.

En caso no estén todos los campos correctamente escritos o importados, se edita manualmente y corrige cada campo con el apoyo del documento que citará en su trabajo de investigación o académico.

Una vez terminada la edición de campos, haga clic en "Save", lo cual permitirá importar al Mendeley de escritorio la referencia y el PDF del documento (si es gratuito el PDF). Si el PDF o documento completo tiene costo, solo importará los datos útiles para la cita y referencia.

Figura N° 27.

Importar desde el web importer.

En la parte superior del web importer, al terminar de cargar al 100% aparecerán dos íconos que indican qué es lo que se importó. En el caso de la figura actual, podemos observar que se importó únicamente la referencia, pero no el PDF.

Figura N° 27.

Importar desde web importer a mendeley de escritorio.

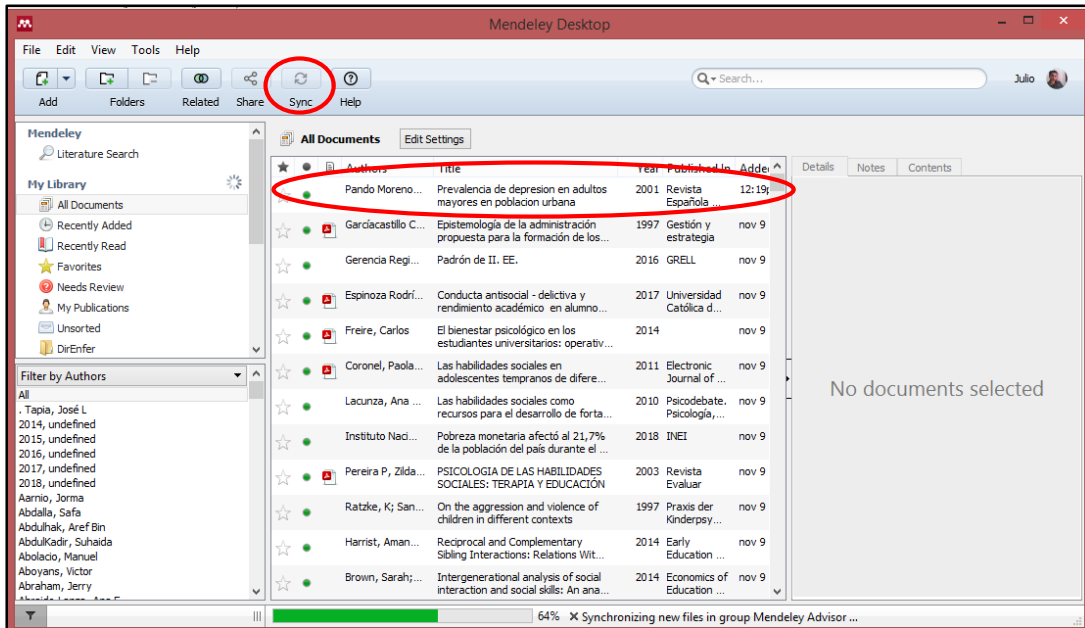

Al hacer clic en "Sync" en su mendeley de escritorio iniciará la carga de la importación del documento. A partir de aquí estará listo para citar y referenciar en su procesador de textos Word.

Figura N° 27.

Citar con mendeley.

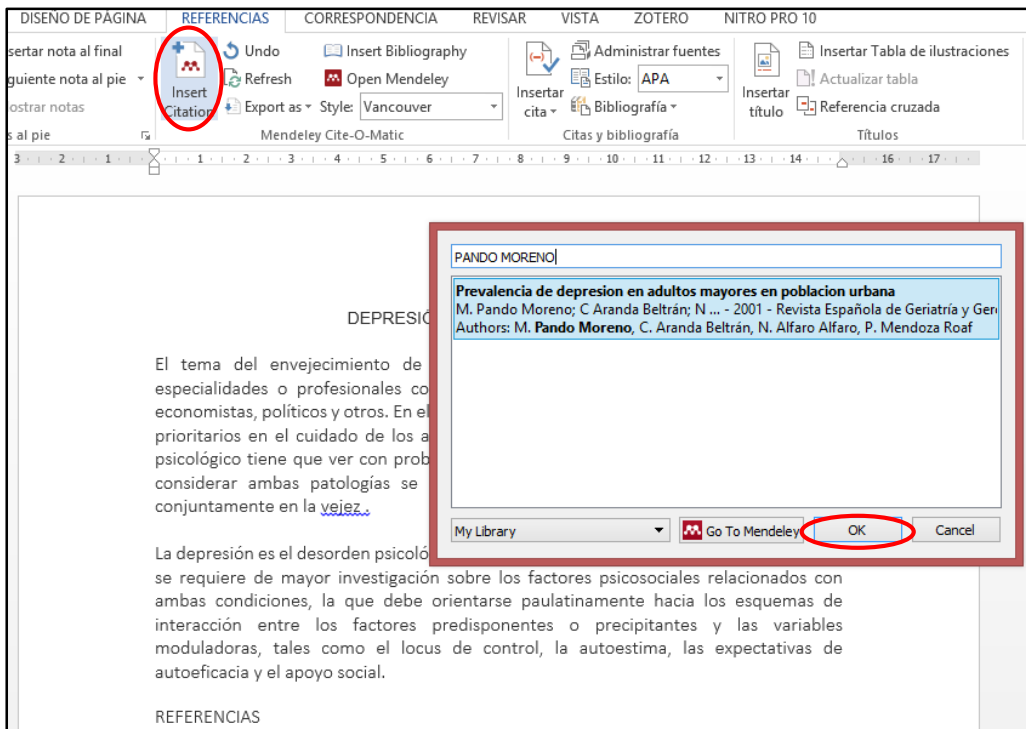

En la hoja word:

- Colocar el cursor de word en el lugar donde se quiere agregar la cita.
- En la pestaña de “referencias” encontrará la opción “Insert Citation”, haga clic y se abrirá una ventana donde podrá escribir el nombre o apellidos del autor o el título del documento que desea citar.
- Seleccione el documento que desea citar y haga clic en “OK”

Por defecto se agregará una cita que puede estar en alguna norma de citación como APA o Vancouver, el mismo se puede editar y cambiar cuantas veces desee.

Figura N° 27.

Insertar referencias con Mendeley en Word.

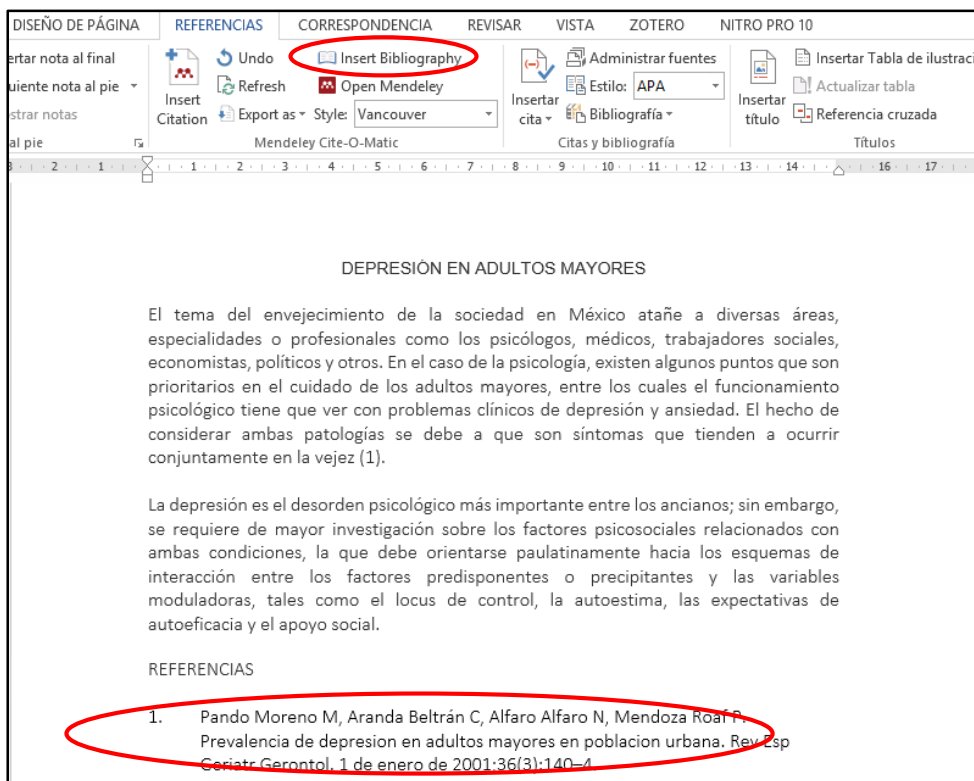

Para agregar las referencias de los documentos citados en el cuerpo del documento solo se realiza la acción una vez, las citas agregadas posteriormente se referencian, por defecto, en forma automática.

Para ello se debe:

- Ubicar el cursor de word en el lugar donde se desea agregar la referencia bibliográfica.
- Hacer clic en la opción de “Insert Bibliography”

Figura N° 27.

Cambiar la norma de citación con Mendeley.

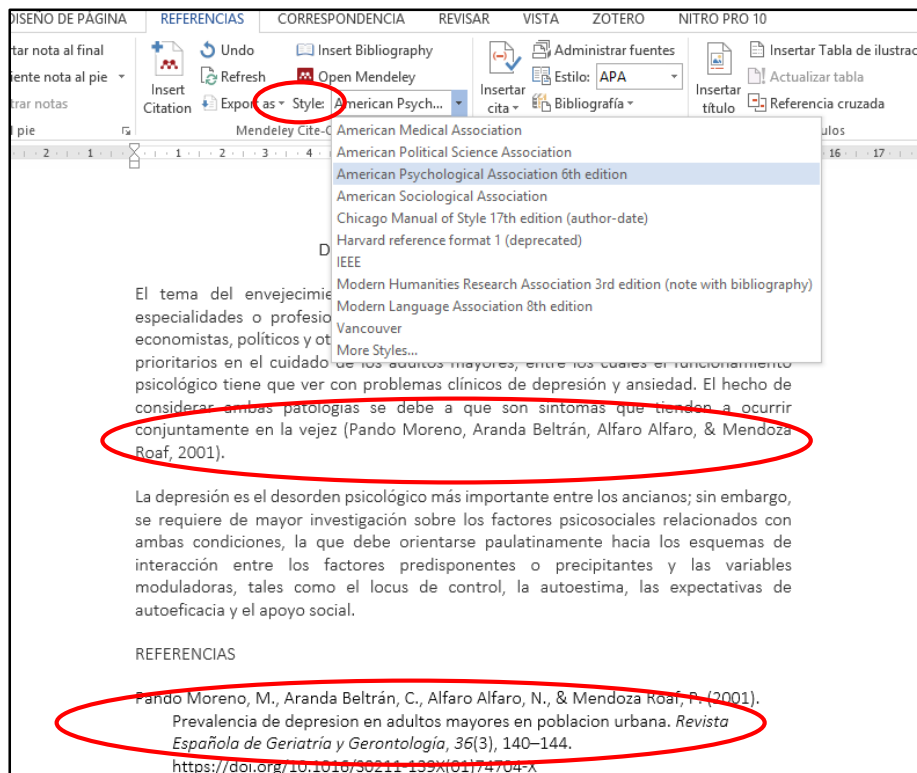

Para cambiar la norma de citación busque en la opción "Style" y seleccione la norma que utilizará en su trabajo de investigación. Esto puede cambiarse las veces que desea, sin alterar la forma de citar y referenciar según norma de citación.